



Departamento Regional Rio de Janeiro

Diretoria de Programas Sociais

Gerência de Educação



Formulário de Inscrição

Curso de Imersão em Língua Estrangeira



Olá
Você sabia que as vagas para o
Curso de Imersão já estão abertas?

Quer se inscrever?
Siga as nossas dicas!



Edital PCG

Já conferiu todos as regras do Edital?
Você precisa ler todo o documento
antes de participar deste processo.

Para ler, basta acessar o link

<https://www.sescrj.org.br/noticias/educacao/sesc-rj-abre-330-vagas-gratuitas-em-curso-on-line-de-linguas/>



Agora que você já leu todo o Edital, já
pode acessar o Formulário de
Inscrição

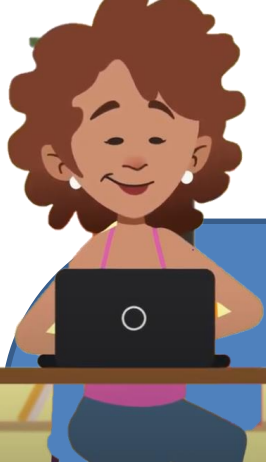

Você pode fazer sua inscrição por um computador ou pelo celular. O importante é ter em mãos alguns documentos:

- RG e CPF do candidato;
- RG e CPF do responsável legal do candidato, quando menor;
- Comprovante de residência (com emissão inferior a 60 dias);
- Comprovante de renda;
- Comprovante de escolaridade do candidato, quando for o caso;
- Formulário de Autodeclaração de Renda Bruta Familiar PCG



Para acessar o formulário acesse o link
<http://admcursoidiomas.redesesc.io.net/menu/>

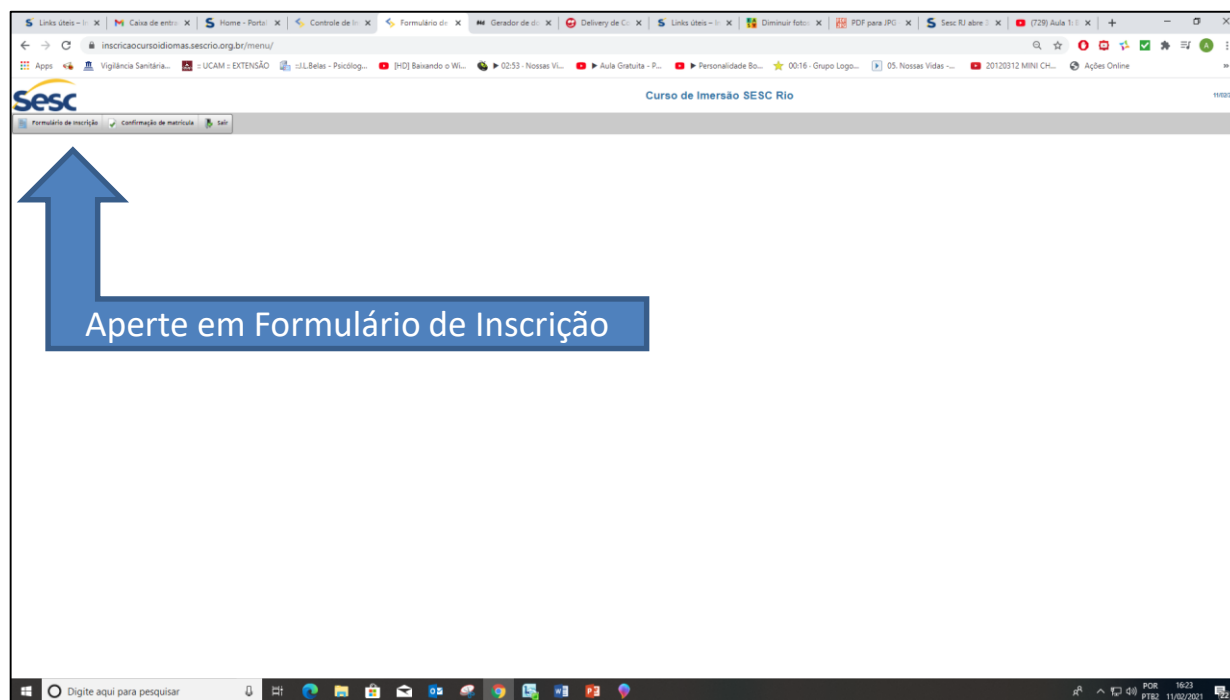



FORMULÁRIO DE INSCRIÇÃO 11/02/2021

Informações do Aluno

Programa de Comprometimento e Gratuidade (PCG) - COMPROVAÇÃO DE RENDA FAMILIAR BRUTA DE ATÉ 3 SALÁRIOS MÍNIMOS

Você participa do Programa de Comprometimento e Gratuidade (PCG)? Caso não saiba o que é este programa clique [AQUI](#)

Não
 Sim

* Campos obrigatórios

[+ Incluir](#)



Para concorrer a uma vaga gratuita PCG é necessário ter Renda Bruta Familiar de até 3 salários mínimos. Se você faz parte deste grupo, clique “sim”.



Dados Cadastrais

CPF * Nome Aluno * Matrícula SESC

Data Validade

Data Nasc * 01 01 1941

Rg *

Email

Logradouro * Complemento

Cidade * Uf *

Tel Celular Tel Comercial

Idioma * Escolha o idioma... Nível * Escolha seu nível...

Responsáveis

Cpf Responsável * Nome Responsável * Rgresp * Orgemissorresp *

... especiais

... alguma necessidade especial?

... ia

Parentesco Telefone Contato *

Arquivos para Upload - Imagens JPG ou PDF com ATÉ 3MB CADA UM

RG e CPF do candidato * RG e CPF do Responsável legal * Comprovante de residência *

Documento de comprovação de renda familiar Comprovante de escolaridade do candidato Formulário de Autodeclaração de Renda Bruta Familiar, devidamente assinado

Confirmação de Inscrição

Declaro serem verdadeiras as informações contidas nesta ficha de inscrição * Não Sim

* Campos obrigatórios

Preencha com seus dados

Não tem Cartão Sesc? Faça sua inscrição mesmo assim que regularizaremos sua situação

Não esqueça de escolher sua turma



Dados Cadastrais

CPF *	Nome Aluno *	Matricula SESC
<input type="text"/>	<input type="text"/>	<input type="text"/>
Data Validade	Rg *	Orgemissor *
<input type="text"/>	<input type="text"/>	<input type="text"/>
Data Nasc *	Email	Cep *
01 01 1941	<input type="text"/>	<input type="text"/>
Logradouro *	Complemento	Bairro *
<input type="text"/>	<input type="text"/>	<input type="text"/>
Cidade *	Uf *	Tel Residencial
<input type="text"/>	<input type="text"/>	<input type="text"/>
Tel Celular	Tel Comercial	Nome Categoria
<input type="text"/>	<input type="text"/>	<input type="text"/>
Idioma *	Nível *	Turma *
Escolha o idioma...	Escolha o nível...	Escolha a turma...
Responsável		
Cpf Resp *	Rgresp *	Orgemissorresp *
<input type="text"/>	<input type="text"/>	<input type="text"/>
Necessário		
Deseja imprimir		
<input checked="" type="radio"/> Não		
<input type="radio"/> Sim		
Contato Emergência		
Contato *	Parentesco	Telefone Contato *
<input type="text"/>	<input type="text"/>	<input type="text"/>
Arquivos para Upload - Imagens JPG ou PDF com ATÉ 3MB CADA UM		
RG e CPF do candidato *	RG e CPF do Responsável legal *	Comprovante de residência *
<input type="button" value="Selecionar Arquivo..."/>	<input type="button" value="Selecionar Arquivo..."/>	<input type="button" value="Selecionar Arquivo..."/>
Documento de comprovação de renda familiar	Comprovante de escolaridade do candidato	Formulário de Autodeclaração de Renda Bruta Familiar, devidamente assinado
<input type="button" value="Selecionar Arquivo..."/>	<input type="button" value="Selecionar Arquivo..."/>	<input type="button" value="Selecionar Arquivo..."/>
Confirmação de Inscrição		
Declaro serem verdadeiras as informações contidas nesta ficha de inscrição *		
<input checked="" type="radio"/> Não		
<input type="radio"/> Sim		

É necessário anexar os documentos solicitados. Não está conseguindo? Observe se é o formato e a extensão correta!

Para modificar a extensão do documento, você pode acessar o site <https://www.easy-resize.com/pt/>

Para modificar o formato do documento, você pode acessar o site <https://pdftoimage.com/pt/>





Dados Cadastrais

CPF * Nome Aluno * Matrícula SESC

Data Validade Rg * Orgemissor *

Data Nasc * 01 ▾ 01 ▾ 1941 ▾ Email Cep *

Logradouro * Complemento Bairro *

Cidade * Uf * Tel Residencial

Tel Celular Tel Comercial Nome Categoria

Idioma * Escolha o idioma... ▾ Nível * Escolha seu nível... ▾ Turma * Escolha a turma... ▾

Responsável

Cpf Responsavel * Nome Responsavel * Rgresp * Orgemissorresp *

Necessidades Especiais

Deseja informar alguma necessidade especial?
 Não
 Sim

Contato Emergência

Contato * Parentesco Telefone Contato *

Arquivos para Upload - Imagens JPG ou PDF com ATÉ 3MB CADA UM

RG e CPF do candidato * RG e CPF do Responsável legal * ? Comprovante de residência * ?

Documento de comprovação de renda familiar ? Comprovante de escolaridade do candidato ? **Formulário de Autodeclaração de Renda Bruta Familiar, devidamente assinado**

Confirmação de Inscrição

Declaro serem verdadeiras as informações

* Campos obrigatórios

Atenção!!!

Sem o Formulário de Autodeclaração de Renda Bruta Familiar, você não poderá participar do processo



Dados Cadastrais

CPF * Nome Aluno * Matrícula SESC

Data Validade Rg * Orgemissor *

Data Nasc * 01 ▾ 01 ▾ 1941 ▾ Email Cep *

Logradouro * Complemento Bairro *

Cidade * Uf * Tel Residencial

Tel Celular Tel Comercial Nome Categoria

Idioma * Escolha o idioma... ▾ Nível * Escolha seu nível... ▾ Turma * Escolha a turma... ▾

Responsável

Cpf Responsavel * Nome Responsavel * Rgresp * Orgemissorresp *

Necessidades Especiais

Deseja informar alguma necessidade especial?
 Não
 Sim

Contato Emergência

Contato * Parentesco Telefone Contato *

Arquivos para Upload - Imagens JPG ou PDF com ATÉ 3MB CADA UM

RG e CPF do candidato * RG e CPF do Responsável legal * ? Comprovante

Documento de comprovação de renda familiar ? Comprovante de escolaridade do candidato ? Formulário de

Confirmação de Inscrição

Declaro serem verdadeiras as informações contidas nesta ficha de inscrição * Não
 Sim

* Campos obrigatórios

Confira todas as suas informações

E clique em "Incluir"



Verifique se sua inscrição foi concluída!

Inscrição realizada com sucesso!





Se após todo esse processo você não conseguiu concluir sua inscrição, não se preocupe!
Envie um e-mail para cursodeimersao@sescrio.org.br